Finto

Зручний, швидкий та приватний контроль витрат.

Проблематика

Складність та рутина ручного введення

Більшість людей кидають вести бюджет через необхідність постійно вводити цифри вручну.

Інформаційна "сліпота" без аналітики

Без наочних графіків користувачу важко зрозуміти, куди зникають гроші.

Забита пам'ять та ризики приватності

Існуючі аналоги часто зберігають фотографії чеків у хмарі або галереї телефону.

Помилки через "людський фактор"

При переписуванні сум з довгих чеків легко помилитися.

Наше рішення

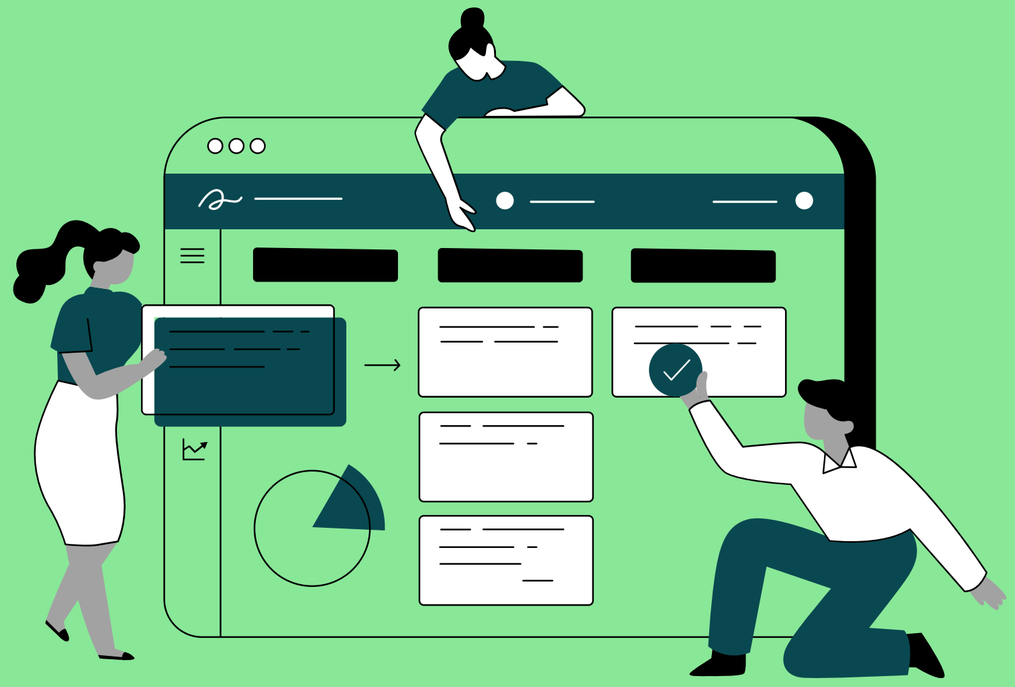

Гібридний підхід до обліку

Програма гармонійно поєднує класичне ручне введення даних із сучасною технологією оптичного розпізнавання символів (OCR).

Швидке додавання вручну

Ідеально для швидких транзакцій: якщо це кава на винос, користувач просто тисне одну кнопку для фіксації витрати.

Сканування чека (технологія OCR)

Система автоматично зчитує суму та категоризує дані, зводячи процес рутинного переписування до одного натискання кнопки.

Основні функції

Управління транзакціями та власними категоріями

Створення витрат вручну, редагування записів, додавання коментарів та можливість створювати власні категорії.

Розпізнавання тексту з чека

Модуль OCR миттєво зчитує текст через камеру смартфона прямо з інтерфейсу застосунку.

Автоматична категоризація

При скануванні система автоматично зчитує суму та відразу підбирає потрібну категорію для витрати.

Жодних збережених фотографій

Зображення чека видаляється після завершення операції, не займаючи пам'ять пристрою та зберігаючи приватність.

Аналітика та візуалізація

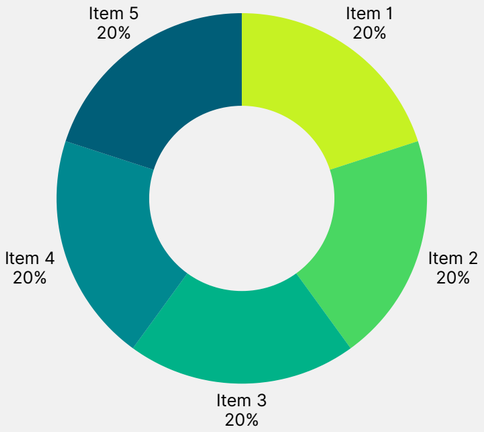

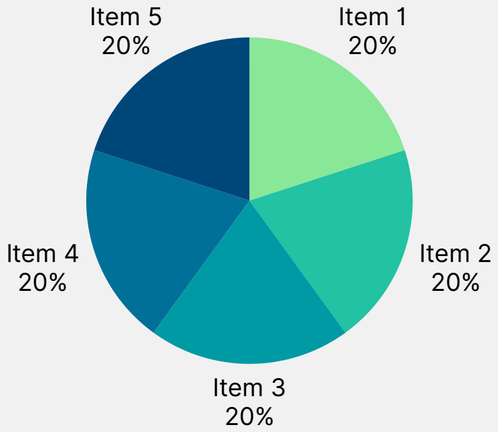

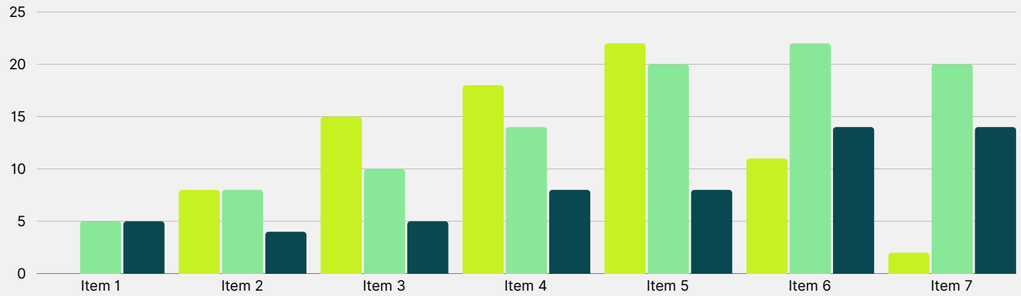

Структурована аналітика витрат

Застосунок структурує хаотичні витрати, перетворюючи їх у зрозумілу та наочну аналітику.

Pie Chart: Розподіл за категоріями

Кругова діаграма для миттєвого розуміння, на які категорії йде найбільше коштів.

Bar Chart: Динаміка за період

Графік динаміки витрат для відстеження змін за вибраний період (тиждень або місяць).

Аналіз конкурентів

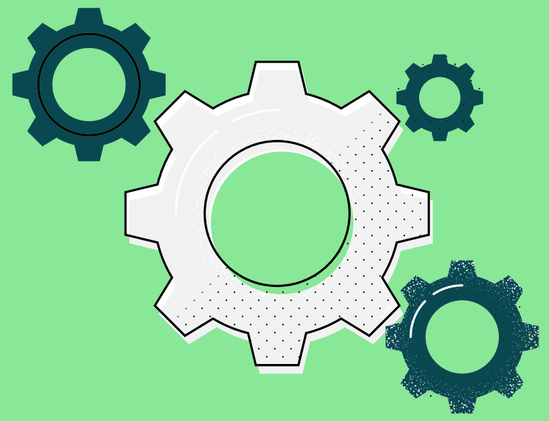

Monefy

Головний конкурент у ніші швидкого ручного введення. Проте має суттєвий недолік — повну відсутність автоматизації (OCR), через що користувач змушений вводити кожну суму самостійно.

Expensify

Додаток орієнтований на бізнес-сегмент і має перевантажений інтерфейс для звичайної людини. Його головний мінус — збереження копій чеків у хмарі, що займає пам'ять та створює ризики для приватності.

Spendee

Сучасний застосунок із фокусом на візуальний дизайн. Однак більшість корисних функцій, включаючи розпізнавання чеків (OCR), доступні лише за дорогою місячною передплатою.

Наші переваги

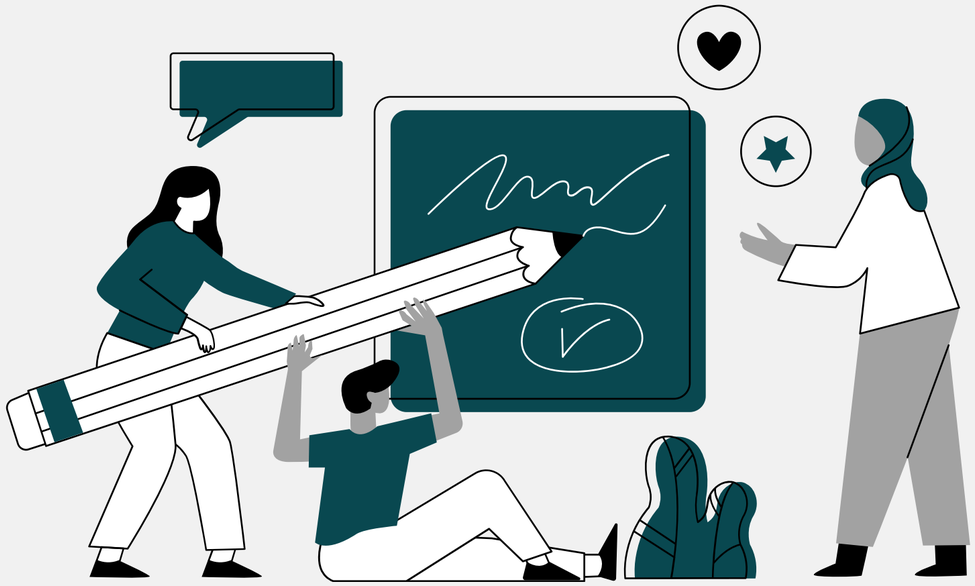

Конфіденційність

Застосунок не зберігає фотографії у телефоні чи хмарі. Зображення потрібне виключно для зчитування даних і миттєво видаляється.

Швидкість

Finto пропонує повну гнучкість у веденні обліку. Користувач може сканувати довгі чеки або фіксувати дрібні покупки натисканням однієї кнопки.

Економія пам'яті

Обробка інформації відбувається "на льоту" зі збереженням лише цифр. Це дозволяє застосунку працювати швидко та не заповнювати кеш смартфона.

Finto

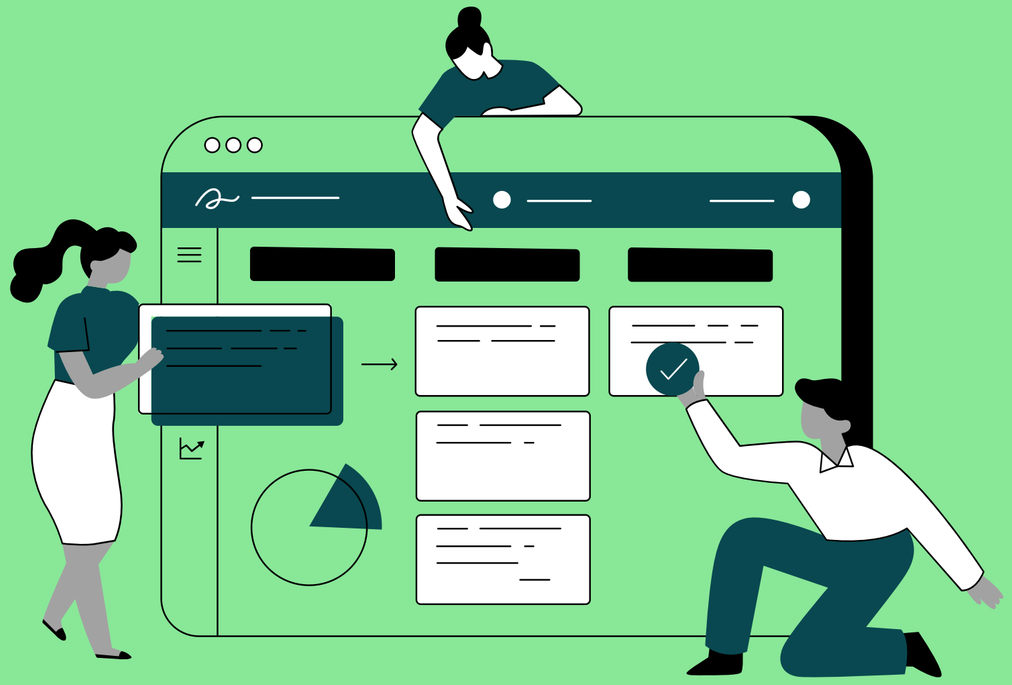

Ваш фінансовий помічник, що поважає ваш час та приватність.